

FICHA TÉCNICA REFERENCIAL DE PUNTO CRÍTICO PARA EL MANTENIMIENTO DE CAUCE, EN EL SECTOR PANGA, DISTRITO DE MAZAMARI, PROVINCIA DE SATIPO, DEPARTAMENTO DE JUNIN

FTR-MC-PREV N° 0394-2025-ANA-AAA-U-ALA.PE

PROPUESTA DE LA ACTIVIDAD: LIMPIEZA, DESCOLMATACIÓN Y CONFORMACIÓN DE BORDO CON MATERIAL PROPIO EN LA MARGEN IZQUIERDA DEL RIO PANGA, SECTOR PANGA, DISTRITO DE MAZAMARI, PROVINCIA DE SATIPO, DEPARTAMENTO DE JUNIN.

1. UBICACIÓN:

AAA ALA Fecha

1.1. Ubicación política

Departamento Provincia Distrito Sector

1.2. Ubicación hidrográfica

Unidad hidrográfica Cuerpo de agua

1.3. Ubicación geográfica - Coordenadas UTM (Datum: WGS 84)

	Inicial			Final			Margen	Observación
	Este (X):	Norte (Y):	Zona	Este (X):	Norte (Y):	Zona		
TRAMO	562074.97 m	8758027.24 m	18L	561716.26 m	8758610.08 m	18L	EJE DE RIO	

2.- EVALUACIÓN DE LA ZONA EXPUESTA A INUNDACIONES::

2.1.- TIPO DE PELIGRO

inundacion ☒ flujo de detritos ☒ erosión fluvial ☒

2.2. NIVEL DE PELIGRO

Alto ☒ Muy Alto ☐

2.3.- GEOLOGÍA

En el área de estudio se han identificado las siguientes unidades geomorfológicas:

Depósito aluvial reciente (Qr-al) : Son acumulaciones de clásticos, que se encuentran constituidas por gravas, arenas, limo arcilloso y cantos; entremezclados en diferentes proporciones debido a que han sido depositados bajo condiciones muy variables en cuanto al volumen y velocidad de flujo.

Gravoso	<input checked="" type="checkbox"/>	Arenas	<input checked="" type="checkbox"/>	Limo y arcillas	<input type="checkbox"/>
---------	-------------------------------------	--------	-------------------------------------	-----------------	--------------------------

Gravoso(Mayores a 2 mm), Arenoso(2 mm - 0.1 mm) y Arcilloso(menores de 0.1 mm)

Describir el tipo de suelo Gravoso (Mayores a 2 mm), Arenoso (2 mm - 0.1 mm) y Arcilloso (menores de 0.1 mm) de las zonas de asentamiento, erosión fluvial (y si se han presentado repetición en las zonas altas de las quebradas). Si se han presentado caídas de rocas en laderas de cerros.

Geodinámica externa:

Lluvias:

La localidad de Panga del Distrito de Mazamari, posee un clima cálido, dependiendo de la altitud, latitud y época del año. Las lluvias se presentan con mayor intensidad desde octubre a mayo. presenta un clima más húmedo y con mayor número de precipitaciones.

Erosión Pluvial:

Debido a estar en la zona alta las pendientes son fuertes, es así que en este sector la pendiente del cauce principal de la Microcuenca río Panga tiene una pendiente de 12%, con estas pendientes produce socavamientos que hay que considerar para el diseño de las estructuras de protección. la Forma la microcuenca es alargada.

Inundaciones:

Los peligros mas frecuentes al que está expuesta el área de estudio y su entorno inmediato son: los huaycos, inundaciones y derrumbes o deslizamientos especialmente en el las partes altas de las quebradas, eventos que no han ocasionado mayores problemas.

2.4.- HIDROLOGÍA

Su recorrido cruza los anexos de Materiato, Santa Rosa de Tsiari y la CCNN de Panga, y en su margen derecha a los anexos de San Isidro, Tsiari, Monterrico, Cubaro, San Francisco de Cubaro y Camabari, recibiendo afluencia del río Satipo, desde este punto demarca el límite con el distrito de Satipo hasta Puerto Ocopa, donde el río Panga se convierte en afluente del río Perene, que es el límite con el distrito de Río Tambo hasta su unión con el río Ene. El recorrido del río tiene una distancia de 36,4 km. Con un caudal de 140m³/s

2.5.- ELEMENTOS EXPUESTOS:

DESCRIPCIÓN	CANT.	UNIDAD	COMENTARIO
01. POBLACION AFECTADA	320	Hab.	-
02. VIVIENDAS EN RIESGO:	97	UNIDAD	-
03. INSTITUCION EDUCATIVA:	3	UNIDAD	Panga (Secundaria), 30667 (Primaria) y 943(Inicial)
04. CENTROS DE SALUD	1	UNIDAD	Puesto de Salud Panga
05. AREAS DE CULTIVO:	-	-	-
06. CABEZAS DE GANADO:	-	-	-
07. INFRAESTRUCTURA DE RIEGO (Canal, Bocatoma, Reservorio, Otros)	-	-	-
08. INFRAESTRUCTURA VIAL (Km)	0.25	Km	250m
09. INFRAESTRUCTURA DE SERVICIOS (agua y saneamiento)	-	-	-
10. INFRAESTRUCTURA ELECTRICA	0.25	Km	250m
11. OTROS (Puente)	1	m	75m Puente Panga

3.- PROPUESTA TECNICA:

3.1.- Actividades

Tipo	Unidad de medida	Cantidad	Descripción de la propuesta	Observaciones
LIMPIEZA Y DESCOLMATACIÓN	km	0.69	Limpieza y descolmatacion del cauce del río Panga.	
CONFORMACIÓN DE BORDO CON MATERIAL PROPIO	Km	0.69	Conformacion de bordo con material propio en la margen izquierda del río Panga.	
ELIMINACION DE MATERIAL EXCEDENTE	m3	15,369.75	Eliminacion de material excedente.	

4.-ESQUEMA DE PROPUESTA TÉCNICA:

VISTA DE PERFIL

SECCIÓN TÍPICA DEL RÍO A DESCOLMATAR

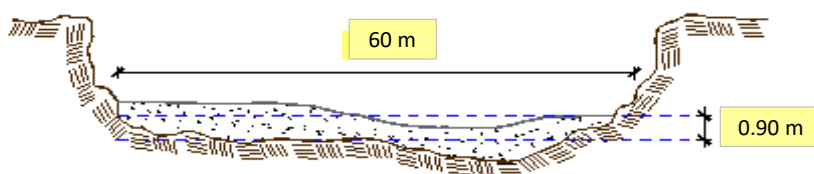

VISTA DE PLANTA

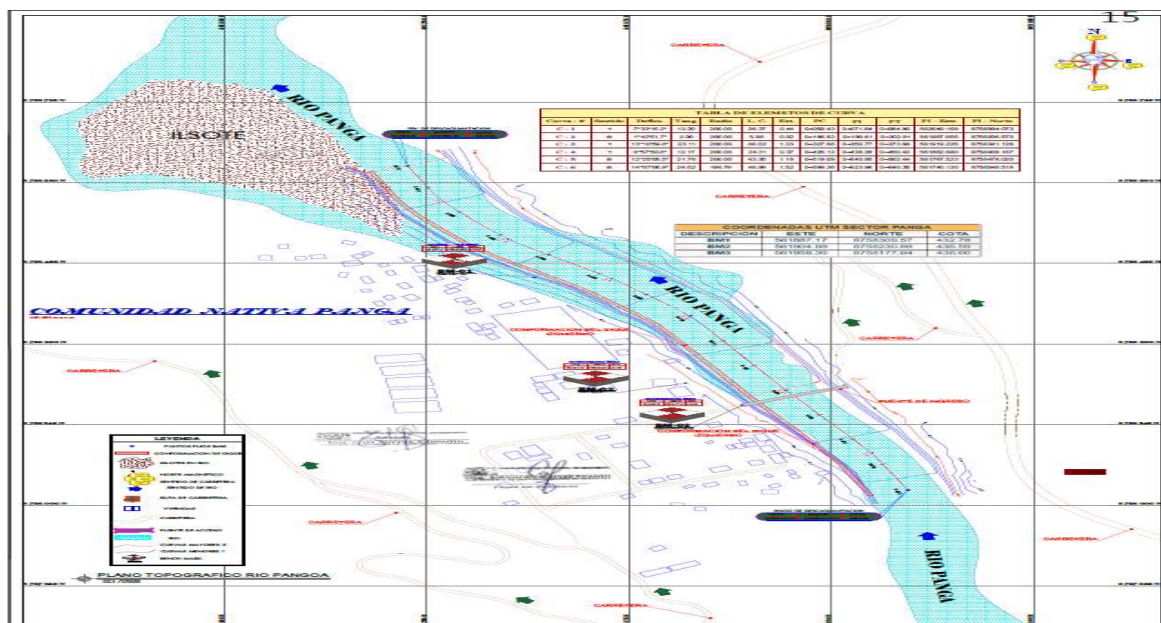

5.- IMAGEN SATELITAL DE ZONA VULNERABLE(GOOGLE EARTH)

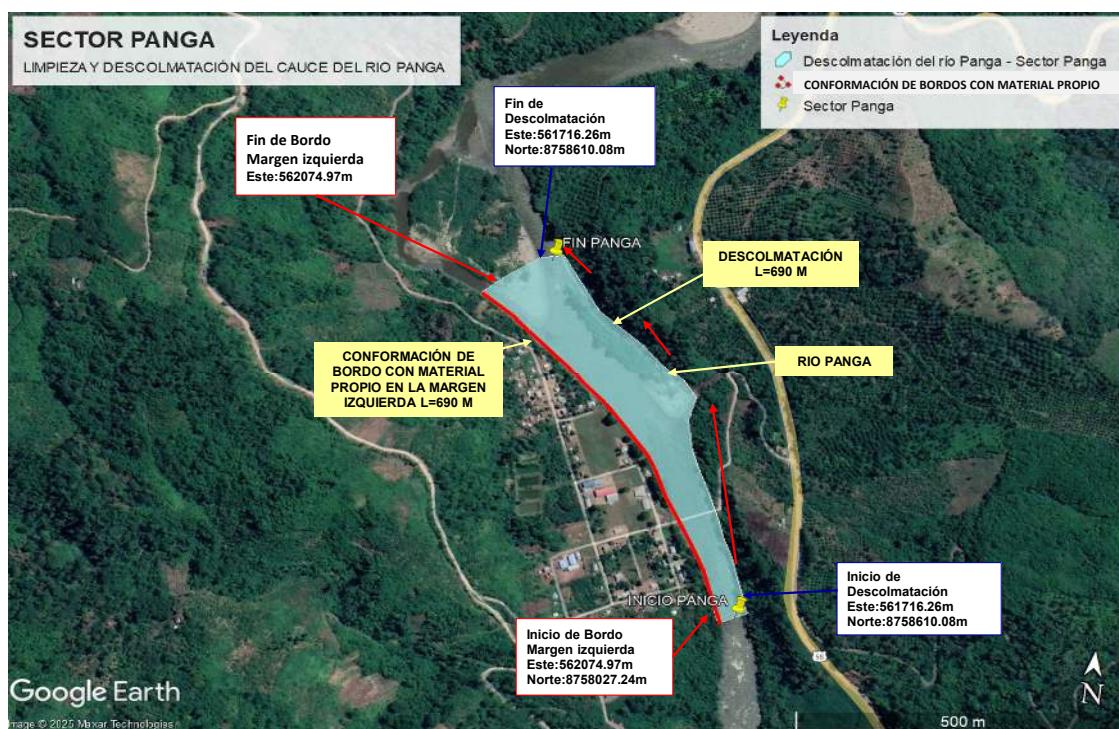

6. PANEL FOTOGRÁFICO DE ZONA VULNERABLE



FIGURA N°01: TRAMO CRÍTICO EN EL RÍO PANGA, EN LA LOCALIDAD DE PANGA, DISTRITO DE MAZAMARI, PROVINCIA DE SATIPO, DEPARTAMENTO DE JUNIN.



FIGURA N°02: AREA CRÍTICA A LA MARGEN IZQUIERDO DEL RIO PANGA



FIGURA N°03: INUNDACIÓN EN EL CC.NN. PANGA, AFECTANDO A LA POSTA DE SALUD PANGA, POR EL DESBORDE DEL RIO PANGA.

7.- PRESUPUESTO ESTIMADO:

ITEM	DESCRIPCIÓN	UND.	METRADO	PRECIO S/.	PARCIAL S/.
LIMPIEZA Y DESCOLMATACIÓN (L=690.00 m), CONFORMACIÓN DE BORDO CON MATERIAL PROPIO (L=690.00 m).					
1.00	OBRAS PROVISIONALES				4,590.49
1.01	CARTEL DE IDENTIFICACION DE LA ACTIVIDAD 3.60 x 4.80 m	und.	1.00	1,778.59	1,778.59
1.02	CASETA DE GUARDIANIA Y/O ALMACEN	m2	30.00	93.73	2,811.90
2.00	TRABAJOS PRELIMINARES				26,771.42
2.01	MOVILIZACION Y DESMOVILIZACION DE EQUIPOS Y MAQUINARIA	vje	2.00	10,021.59	20,043.18
2.02	RAMPAS DE ACCESO A LA ACTIVIDAD	m3	240.00	6.03	1,447.20
2.03	TRAZO Y REPLANTEO	Km	0.69	1,881.02	1,297.90
2.04	CONTROL TOPOGRAFICO	Km	0.69	2,830.63	1,953.13
2.05	DESVIO DEL RIO	M	100.00	20.30	2,030.00
3.00	MOVIMIENTO DE TIERRAS				577,985.23
3.01	LIMPIEZA Y DESCOLMATACION DE CAUCE DE RIO	m3	37,260.00	7.33	273,115.80
3.02	CONFORMACION DE BORDO CON MATERIAL PROPIO	m3	9,315.00	7.65	71,259.75
3.03	PERFILADO Y REFINE EN TALUD DE BORDO	m2	2,760.00	3.95	10,902.00
3.04	ELIMINACION DE MATERIAL EXCEDENTE D=5 km	m3	15,369.75	14.49	222,707.68
COSTO DIRECTO					609,347.14
GASTOS GENERALES (8%CD)					48,747.77
UTILIDAD (5%CD)					30,467.36
SUB TOTAL					688,562.26
IGV (18%)					123,941.21
TOTAL					812,503.47
SUPERVISIÓN (3%CD)					18,280.41
FICHA DEFINITIVA					10,000.00
PRESUPUESTO TOTAL					840,783.89

SON: OCHOCIENTOS CUARENTA MIL SETECIENTOS OCHENTA Y TRES CON 89/100 SOLES

8.- CRONOGRAMA DE EJECUCIÓN

ITEM	ACTIVIDAD	UNID.	DIAS	PLAZO DE EJECUCION (DÍAS)			
				MES 01			
				I	II	III	IV
LIMPIEZA Y DESCOLMATACIÓN (L=690.00 m), CONFORMACIÓN DE BORDO CON MATERIAL PROPIO (L=690.00 m).							
1.00	OBRAS PROVISIONALES						
1.01	CARTEL DE IDENTIFICACION DE LA ACTIVIDAD 3.60 x 4.80 m	und	1	1.00	<div></div>		
1.02	CASETA DE GUARDIANIA Y/O ALMACEN	m2	2	2.00	<div></div>		
2.00	OBRAS PRELIMINARES						
2.01	MOVILIZACION Y DESMOVILIZACION DE EQUIPOS Y MAQUINARIA	vje	2	2.00	<div></div>		
2.02	RAMPAS DE ACCESO A LA ACTIVIDAD	m3	0	1.00	<div></div>		
2.03	TRAZO Y REPLANTEO	km	1	1.00	<div></div>		
2.04	CONTROL TOPOGRAFICO	km	3	3.00	<div></div>		
2.05	DESVIO DEL RIO	m	0	1.00	<div></div>		
3.00	MOVIMIENTO DE TIERRAS						
3.01	LIMPIEZA Y DESCOLMATACION DE CAUCE DE RIO	m3	25	7.00	<div></div>		
3.02	CONFORMACION DE BORDOS CON MATERIAL PROPIO	m3	8	8.00	<div></div>		

ACTIVIDADES A REALIZAR PARA EL CUMPLIMIENTO DE LA OBRA

ITEM	ACTIVIDAD	MES 01				MES 02				MES 03			
		I	II	III	IV	I	II	III	IV	I	II	III	IV
01.01	FORMULACION DE FICHA TECNICA												
01.02	CONTRATACION												
01.03	EJECUCION												
01.04	SUPERVISIÓN												
01.05	LIQUIDACION												

Fecha de elaboración de la ficha:

15/09/2025

NOTA : * LA PRESENTE FICHA TÉCNICA REFERENCIAL DE PREVENCIÓN PARA LIMPIEZA, DESCOLMATACIÓN Y CONFORMACION DE DIQUE CON MATERIAL PROPIO EN CAUCES EN RÍOS Y QUEBRADAS, CONTIENE INFORMACION REFERENCIAL RESPECTO AL PRESUPUESTO, METRADOS, COSTOS UNITARIOS E INSUMOS; DEBIENDO SER LA FICHA TECNICA DEFINITIVA LA QUE ESTABLEZCA EL PRESUPUESTO DE LA ACTIVIDAD.

* LA PROPUESTA TECNICA ES REFERENCIAL Y PUEDE VARIAR DE ACUERDO AL ESTUDIO DE LA FICHA TECNICA DEFINITIVA



PRESUPUESTO REFERENCIAL DE LA ACTIVIDAD

Presupuesto: LIMPIEZA, DESCOLMATACIÓN Y CONFORMACIÓN DE BORDO CON MATERIAL PROPIO EN LA MARGEN IZQUIERDA DEL RIO PANGA, SECTOR PANGA, DISTRITO DE MAZAMARI, PROVINCIA DE SATIPO, DEPARTAMENTO DE JUNIN.

Lugar: SECTOR PANGA, DISTRITO MAZAMARI, PROVINCIA SATIPO, REGIÓN JUNIN.

Fecha : 15/09/2025

ITEM	DESCRIPCIÓN	UND.	METRADO	PRECIO S/.	PARCIAL S/.
LIMPIEZA Y DESCOLMATACIÓN (L=690.00 m), CONFORMACIÓN DE BORDO CON MATERIAL PROPIO (L=690.00 m).					
1.00	OBRAS PROVISIONALES				4,590.49
1.01	CARTEL DE IDENTIFICACION DE LA ACTIVIDAD 3.60 x 4.80 m	und.	1.00	1,778.59	1,778.59
1.02	CASETA DE GUARDIANIA Y/O ALMACEN	m2	30.00	93.73	2,811.90
2.00	TRABAJOS PRELIMINARES				26,771.42
2.01	MOVILIZACION Y DESMOVILIZACION DE EQUIPOS Y MAQUINARIA	vje	2.00	10,021.59	20,043.18
2.02	RAMPAS DE ACCESO A LA ACTIVIDAD	m3	240.00	6.03	1,447.20
2.03	TRAZO Y REPLANTEO	Km	0.69	1,881.02	1,297.90
2.04	CONTROL TOPOGRAFICO	Km	0.69	2,830.63	1,953.13
2.05	DESVIO DEL RIO	M	100.00	20.30	2,030.00
3.00	MOVIMIENTO DE TIERRAS				577,985.23
3.01	LIMPIEZA Y DESCOLMATACION DE CAUCE DE RIO	m3	37,260.00	7.33	273,115.80
3.02	CONFORMACION DE BORDO CON MATERIAL PROPIO	m3	9,315.00	7.65	71,259.75
3.03	PERFILADO Y REFINE EN TALUD DE BORDO	m2	2,760.00	3.95	10,902.00
3.04	ELIMINACION DE MATERIAL EXCEDENTE D=5 km	m3	15,369.75	14.49	222,707.68
COSTO DIRECTO					609,347.14
GASTOS GENERALES (8%CD)					48,747.77
UTILIDAD (5%CD)					30,467.36
SUB TOTAL					688,562.26
IGV (18%)					123,941.21
TOTAL					812,503.47
SUPERVISIÓN (3%CD)					18,280.41
FICHA DEFINITIVA					10,000.00
PRESUPUESTO TOTAL					840,783.89

SON: OCHOCIENTOS CUARENTA MIL SETECIENTOS OCHENTA Y TRES CON 89/100 SOLES

NOTA: EL PRESUPUESTO ES REFERENCIAL, DEBIENDO SER LA FICHA TECNICA DEFINITIVA LA QUE ESTABLEZCA EL PRESUPUESTO FINAL DE LA ACTIVIDAD U OBRA

PLANILLA GENERAL DE METRADOS REFERENCIAL DE LA ACTIVIDAD

Proyecto: LIMPIEZA, DESCOLMATACIÓN Y CONFORMACIÓN DE BORDO CON MATERIAL PROPIO EN LA MARGEN IZQUIERDA DEL RIO PANGA, SECTOR PANGA, DISTRITO DE MAZAMARI, PROVINCIA DE SATIPO, DEPARTAMENTO DE JUNIN.

Ubicación: SECTOR PANGA, DISTRITO MAZAMARI, PROVINCIA SATIPO, REGIÓN JUNIN.

Fecha : 15/09/2025

Item	Descripción	Unid.	Nro veces	Dimensiones			Parcial	Total
				Largo	Ancho	Altura		
LIMPIEZA Y DESCOLMATACIÓN (L=690.00 m), CONFORMACIÓN DE BORDO CON MATERIAL PROPIO (L=690.00 m).								
1.00	TRABAJOS PROVISIONALES							
1.01	CARTEL DE IDENTIFICACION DE LA ACTIVIDAD 3.60 x 4.80 m	und.	1.00				1.00	1.00
1.02	CASETA DE GUARDIANIA Y/O ALMACEN	m2	1.00	6.00	5.00		30.00	30.00
2.00	TRABAJOS PRELIMINARES							
2.01	MOVILIZACION Y DESMOVILIZACION DE EQUIPOS Y MAQUINARIA	vje	2.00				2.00	2.00
2.02	RAMPAS DE ACCESO A LA ACTIVIDAD	m3						240.00
			1.00	15.00	4.00	4.00	240.00	
2.03	TRAZO Y REPLANTEO	Km	1.00				0.69	0.69
	Descolmatacion			0.69				
	Enrocado			0.00				
2.04	CONTROL TOPOGRAFICO	KM	1.00				0.69	0.69
	Descolmatacion			0.69				
	Enrocado			0.00				
2.05	DESVIO DEL RIO	M	1.00	100.00	1.00		100.00	100.00
1.03	MOVIMIENTO DE TIERRAS							
01.03.01	LIMPIEZA Y DESCOLMATACIÓN DEL CAUCE	m3	1.00	690.0	60.00	0.90	37,260.00	37,260.00
01.03.02	CONFORMACIÓN DE BORDO CON MATERIAL PROPIO	m3	1.00	690.0	4.50	3.00	9,315.00	9,315.00
01.03.03	PERFILADO Y REFINE EN TALUD EN BORDO	m2	1.00	690.0	4.00		2,760.00	2,760.00
01.03.04	ELIMINACIÓN DE MATERIAL EXCEDENTE	m3	1.00	esp =	10%		15,369.75	15,369.75

DIMENSIONES DE

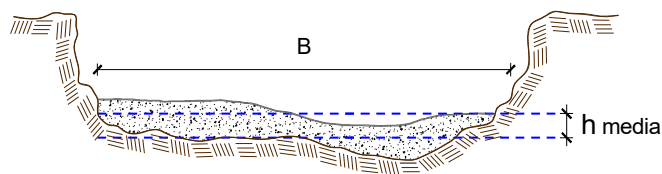

h media = 0.90 m
 B = 60.0 m

NOTA: LOS METRADOS SON REFERENCIALES, DEBIENDO SER LA FICHA TECNICA DEFINITIVA LA QUE ESTABLEZCA LOS VALORES FINALES, DE ACUERDO AL PLANTEAMIENTO ESTRUCTURAL

**PERÚ****Ministerio
de Desarrollo Agrario
y Riego****Análisis de precios unitarios Referencial de la Actividad****LIMPIEZA, DESCOLMATACIÓN Y CONFORMACIÓN DE BORDO CON MATERIAL PROPIO EN LA MARGEN IZQUIERDA DEL RIO PANGA, SECTOR PANGA, DISTRITO DE MAZAMARI, PROVINCIA DE SATIPO, DEPARTAMENTO DE JUNIN.**

Partida	01.01	CASETA DE GUARDIANIA Y/O ALMACEN					
Rendimiento	m2/DIA	20.0000	EQ. 20.0000	Costo unitario directo por : m2		93.73	
Código	Descripción Recurso	Unidad	Cuadrilla	Cantidad	Precio S/.	Parcial S/.	
	Mano de Obra						
0101010003	OPERARIO	hh	1.0000	0.4000	28.46	11.38	
0101010004	OFICIAL	hh	1.0000	0.4000	22.40	8.96	
0101010005	PEON	hh	1.0000	0.4000	20.29	8.12	
						28.46	
	Materiales						
02041200010005	CLAVOS PARA MADERA CON CABEZA DE 3"	kg		0.2500	7.25	1.81	
0204180008	CALAMINA GALVANIZADA e=0.14 mm	m2		0.8000	9.60	7.68	
0231010001	MADERA TORNILLO	p2		6.0000	7.00	42.00	
02310500010007	TRIPLAY LUPUNA E= 6 mm	m2		0.7500	17.24	12.93	
						64.42	
	Equipos						
0301010006	HERRAMIENTAS MANUALES	%mo		3.0000	28.46	0.85	
						0.85	
Partida	01.02	CARTEL DE IDENTIFICACION DE ACTIVIDAD					
Rendimiento	und/DIA	1.0000	EQ. 1.0000	Costo unitario directo por : und		1,778.59	
Código	Descripción Recurso	Unidad	Cuadrilla	Cantidad	Precio S/.	Parcial S/.	
	Mano de Obra						
0101010003	OPERARIO	hh	1.0000	8.0000	28.46	227.68	
0101010005	PEON	hh	2.0000	16.0000	20.29	324.64	
						552.32	
	Materiales						
02041200010009	CLAVOS PARA MADERA CON CABEZA DE 2" A 4"	kg		2.0000	7.25	14.50	
0207030001	HORMIGON	m3		0.4800	40.00	19.20	
0213010001	CEMENTO PORTLAND TIPO I (42.5 kg)	bol		1.2000	30.00	36.00	
0231010001	MADERA TORNILLO	p2		70.0000	7.00	490.00	
02901500260004	GIGANTOGRAFIA SEGUN DISEÑO	und		1.0000	650.00	650.00	
						1,209.70	
	Equipos						
0301010006	HERRAMIENTAS MANUALES	%mo		3.0000	552.32	16.57	
						16.57	
Partida	02.01	MOVILIZACION Y DESMOVILIZACION DE MAQUINARIAS Y EQUIPOS					
Rendimiento	glb/DIA	1.0000	EQ. 1.0000	Costo unitario directo por : glb		10,021.59	
Código	Descripción Recurso	Unidad	Cuadrilla	Cantidad	Precio S/.	Parcial S/.	
	Mano de Obra						
0101010005	PEON	hh	6.0000	48.0000	20.29	973.92	
						973.92	
	Equipos						
0301010006	HERRAMIENTAS MANUALES	%mo		3.0000	973.92	29.22	
03012200010004	CAMION PLATAFORMA 4 x 6 300 HP 19 tn	hm	0.7500	6.0000	452.00	2,712.00	
0301220011	CAMION SEMI TRAYLER 6 x4 330 HP 35 TN	hm	1.8750	15.0000	420.43	6,306.45	
						9,047.67	

**PERÚ****Ministerio
de Desarrollo Agrario
y Riego**

Partida	02.03		RAMPAS DE ACCESO A LA ACTIVIDAD			
Rendimiento	m3/DIA	1,000.0000	EQ. 1,000.0000		Costo unitario directo por : m3	6.03
Código	Descripción Recurso	Unidad	Cuadrilla	Cantidad	Precio S/.	Parcial S/.
	Mano de Obra					
0101010005	PEON	hh	1.0000	0.0080	20.29	0.16
0101010010	OFICIAL (CONTROLADOR)	hh	0.1000	0.0008	22.40	0.02
						0.18
	Equipos					
0301010006	HERRAMIENTAS MANUALES	%mo		3.0000	0.18	0.01
03011800020002	TRACTOR DE ORUGAS DE 300-330 HP	hm	1.0000	0.0080	729.50	5.84
						5.85
Partida	02.04		TRAZO Y REPLANTEO			
Rendimiento	km/DIA	0.5000	EQ. 0.5000		Costo unitario directo por : km	1,881.02
Código	Descripción Recurso	Unidad	Cuadrilla	Cantidad	Precio S/.	Parcial S/.
	Mano de Obra					
0101010003	OPERARIO	hh	0.1000	1.6000	28.46	45.54
0101010005	PEON	hh	0.5000	8.0000	20.29	162.32
0101030000	TOPOGRAFO	hh	1.0000	16.0000	29.42	470.72
01010300030003	AYUDANTE DE TOPOGRAFIA	hh	0.5000	8.0000	22.40	179.20
						857.78
	Materiales					
02040300010043	FIERRO 3/8"	var		0.5000	22.30	11.15
0213010001	CEMENTO PORTLAND TIPO I (42.5 kg)	bol		3.6000	30.00	108.00
02130300010003	YESO BOLSA 25 kg	bol		3.0000	20.00	60.00
0231040001	ESTACAS DE MADERA	und		50.0000	4.65	232.50
0240020001	PINTURA ESMALTE	gal		0.3500	60.17	21.06
						432.71
	Equipos					
0301000014	MIRAS	día	2.0000	4.0000	17.36	69.44
0301000015	JALONES	día	4.0000	8.0000	14.96	119.68
0301000022	ESTACION TOTAL	he	1.0000	16.0000	23.48	375.68
0301010006	HERRAMIENTAS MANUALES	%mo		3.0000	857.78	25.73
						590.53
Partida	02.05		CONTROL TOPOGRAFICO			
Rendimiento	km/DIA	0.2000	EQ. 0.2000		Costo unitario directo por : km	2,830.63
Código	Descripción Recurso	Unidad	Cuadrilla	Cantidad	Precio S/.	Parcial S/.
	Mano de Obra					
0101010004	OFICIAL	hh	0.1000	4.0000	22.40	89.60
0101010005	PEON	hh	0.5000	20.0000	20.29	405.80
0101030000	TOPOGRAFO	hh	1.0000	40.0000	29.42	1,176.80
01010300030003	AYUDANTE DE TOPOGRAFIA	hh	0.2500	10.0000	22.40	224.00
						1,896.20
	Materiales					
02130300010003	YESO BOLSA 25 kg	bol		3.0000	20.00	60.00
0231040001	ESTACAS DE MADERA	und		50.0000	4.65	232.50
0240020001	PINTURA ESMALTE	gal		0.2500	60.17	15.04
						307.54

**PERÚ****Ministerio
de Desarrollo Agrario
y Riego**

		Equipos					
0301000023	NIVEL TOPOGRAFICO	hm	1.0000	40.0000	14.25	570.00	
0301010006	HERRAMIENTAS MANUALES	%mo		3.0000	1,896.20	56.89	
							626.89
Partida	02.06	DESVIO DE CAUCE DE RIO					
Rendimiento	m/DIA	320.0000	EQ. 320.0000	Costo unitario directo por : m		20.30	
Código	Descripción Recurso	Unidad	Cuadrilla	Cantidad	Precio S/.	Parcial S/.	
		Mano de Obra					
0101010003	OPERARIO	hh	1.0000	0.0250	28.46	0.71	
0101010004	OFICIAL	hh	0.5000	0.0125	22.40	0.28	
0101010005	PEON	hh	2.0000	0.0500	20.29	1.01	
							2.00
		Equipos					
0301010006	HERRAMIENTAS MANUALES	%mo		3.0000	2.00	0.06	
03011800020002	TRACTOR DE ORUGAS DE 300-330 HP	hm	1.0000	0.0250	729.50	18.24	
							18.30
Partida	03.01	LIMPIEZA Y DESCOLMATACIÓN DE CAUCE DE RIO					
Rendimiento	m3/DIA	850.0000	EQ. 850.0000	Costo unitario directo por : m3		7.33	
Código	Descripción Recurso	Unidad	Cuadrilla	Cantidad	Precio S/.	Parcial S/.	
		Mano de Obra					
0101010003	OPERARIO	hh	1.0000	0.0094	28.46	0.27	
0101010005	PEON	hh	1.0000	0.0094	20.29	0.19	
							0.46
		Equipos					
0301010006	HERRAMIENTAS MANUALES	%mo		3.0000	0.46	0.01	
03011800020002	TRACTOR DE ORUGAS DE 300-330 HP	hm	1.0000	0.0094	729.50	6.86	
							6.87
Partida	03.02	CONFORMACION DE BORDOS CON MATERIAL PROPIO					
Rendimiento	m3/DIA	810.0000	EQ. 810.0000	Costo unitario directo por : m3		7.65	
Código	Descripción Recurso	Unidad	Cuadrilla	Cantidad	Precio S/.	Parcial S/.	
		Mano de Obra					
0101010005	PEON	hh	1.0000	0.0099	20.29	0.20	
0101010010	OFICIAL (CONTROLADOR)	hh	1.0000	0.0099	22.40	0.22	
							0.42
		Equipos					
0301010006	HERRAMIENTAS MANUALES	%mo		3.0000	0.42	0.01	
03011800020002	TRACTOR DE ORUGAS DE 300-330 HP	hm	1.0000	0.0099	729.50	7.22	
							7.23
Partida	03.04	PERFILADO Y REFINE EN TALUD EN BORDO					
Rendimiento	m2/DIA	1,200.0000	EQ. 1,200.0000	Costo unitario directo por : m2		3.95	
Código	Descripción Recurso	Unidad	Cuadrilla	Cantidad	Precio S/.	Parcial S/.	
		Mano de Obra					
0101010004	OFICIAL	hh	1.0000	0.0067	22.40	0.15	
0101010005	PEON	hh	2.0000	0.0133	20.29	0.27	
							0.42



PERÚ

Ministerio
de Desarrollo Agrario
y Riego



Equipos

0301010006	HERRAMIENTAS MANUALES	%mo		3.0000	0.42	0.01
03011700010007	EXCAVADORA SOBRE ORUGAS 170 - 250 HP 1	hm	1.0000	0.0067	525.13	3.52
						3.53

Partida **03.05** **ELIMINACION DE MATERIAL EXCEDENTE D=5 km**

Rendimiento **m3/DIA** **1,200.0000** EQ. **1,200.0000** Costo unitario directo por : m3 **14.49**

Código	Descripción Recurso	Unidad	Cuadrilla	Cantidad	Precio S/.	Parcial S/.
Mano de Obra						
0101010005	PEON	hh	1.0000	0.0067	20.29	0.14
0101010010	OFICIAL (CONTROLADOR)	hh	0.1000	0.0007	22.40	0.02
						0.16
Equipos						
03011600010005	CARGADOR SOBRE LLANTAS DE 200 - 250 HP 4. yd3	hm	1.0000	0.0067	399.70	2.68
0301220010	CAMION VOLQUETE 6 x 4 330HP15 M3	hm	4.0000	0.0267	436.20	11.65
						14.33

NOTA: LOS ANALISIS DE COSTOS UNITARIOS SON REFERENCIALES, DEBIENDO SER LA FICHA TECNICA DEFINITIVA LA QUE DETERMINE LOS COSTOS UNITARIOS FINALES

Precios y cantidades de recursos requeridos por propuesta referencial

Obra LIMPIEZA, DESCOLMATACIÓN Y CONFORMACIÓN DE BORDO CON MATERIAL PROPIO EN LA MARGEN IZQUIERDA DEL RIO PANGA, SECTOR PANGA, DISTRITO DE MAZAMARI, PROVINCIA DE SATIPO, DEPARTAMENTO DE JUNIN.

Fecha 15/09/2025

Código	Recurso	Unidad	Cantidad	Precio S/.	Parcial S/.
MANO DE OBRA					
0101010003	OPERARIO	hh	373.8480	28.46	10,639.71
0101010004	OFICIAL	hh	34.5020	22.40	772.84
0101010005	PEON	hh	732.3878	20.29	14,860.15
0101010010	OFICIAL (CONTROLADOR)	hh	103.1693	22.40	2,310.99
0101030000	TOPOGRAFO	hh	38.6400	29.42	1,136.79
01010300030003	AYUDANTE DE TOPOGRAFIA	hh	12.4200	22.40	278.21
					29,998.69
MATERIALES					
02040300010043	FIERRO 3/8"	var	0.3450	22.30	7.69
02041200010005	CLAVOS PARA MADERA CON CABEZA DE 3"	kg	7.5000	7.25	54.38
02041200010009	CLAVOS PARA MADERA CON CABEZA DE 2" A 4"	kg	2.0000	7.25	14.50
0204180008	CALAMINA GALVANIZADA e=0.14 mm	m2	24.0000	9.60	230.40
0207030001	HORMIGON	m3	0.4800	40.00	19.20
0213010001	CEMENTO PORTLAND TIPO I (42.5 kg)	bol	3.6840	30.00	110.52
02130300010003	YESO BOLSA 25 kg	bol	4.1400	20.00	82.80
0231010001	MADERA TORNILLO	p2	250.0000	7.00	1,750.00
0231040001	ESTACAS DE MADERA	und	69.0022	4.65	320.86
02310500010007	TRIPLAY LUPUNA E= 6 mm	m2	22.5000	17.24	387.90
0240020001	PINTURA ESMALTE	gal	0.4140	60.17	24.91
02901500260004	GIGANTOGRAFIA SEGUN DISEÑO	und	1.0000	650.00	650.00
					3,653.16
EQUIPOS					
0301000014	MIRAS	día	2.7600	17.36	47.91
0301000015	JALONES	día	5.5200	14.96	82.58
0301000022	ESTACION TOTAL	he	11.0400	23.48	259.22
0301000023	NIVEL TOPOGRAFICO	hm	27.6000	14.25	393.30
0301010006	HERRAMIENTAS MANUALES	%mo			831.27
03011600010005	CARGADOR SOBRE LLANTAS DE 200 - 250 HP 4. yd3	hm	102.9773	399.70	41,160.03
03011700010007	EXCAVADORA SOBRE ORUGAS 170 - 250 HP 1	hm	18.4920	525.13	9,710.70
03011800020002	TRACTOR DE ORUGAS DE 300-330 HP	hm	446.8825	729.50	326,000.78
03012200010004	CAMION PLATAFORMA 4 x 6 300 HP 19 tn	hm	12.0000	452.00	5,424.00
0301220010	CAMION VOLQUETE 6 x 4 330HP15 M3	hm	410.3723	436.20	179,004.40
0301220011	CAMION SEMI TRAYLER 6 x4 330 HP 35 TN	hm	30.0000	420.43	12,612.90
					575,527.09
Total				S/.	609,178.94

**PERÚ**Ministerio
de Desarrollo Agrario
y Riego**CRONOGRAMA**

LIMPIEZA, DESCOLMATACIÓN Y CONFORMACIÓN DE BORDO CON MATERIAL PROPIO EN LA MARGEN IZQUIERDA DEL RIO PANGA, SECTOR PANGA, DISTRITO DE MAZAMARI, PROVINCIA DE SATIPO, DEPARTAMENTO DE JUNIN.

Fecha : 15/09/2025

ITEM	ACTIVIDAD	UNID.	DIAS	PLAZO DE EJECUCION (DÍAS)			
				MES 01			
				I	II	III	IV
LIMPIEZA Y DESCOLMATACIÓN (L=690.00 m), CONFORMACIÓN DE BORDO CON MATERIAL PROPIO (L=690.00 m).							
1.00	OBRAS PROVISIONALES						
1.01	CARTEL DE IDENTIFICACION DE LA ACTIVIDAD 3.60 x 4.80 m	und	1	1.00	<div></div>		
1.02	CASETA DE GUARDIANIA Y/O ALMACEN	m2	2	2.00	<div></div>		
2.00	OBRAS PRELIMINARES						
2.01	MOVILIZACION Y DESMOVILIZACION DE EQUIPOS Y MAQUINARIA	vje	2	2.00	<div></div>		
2.02	RAMPAS DE ACCESO A LA ACTIVIDAD	m3	0	1.00	<div></div>		
2.03	TRAZO Y REPLANTEO	km	1	1.00	<div></div>		
2.04	CONTROL TOPOGRAFICO	km	3	3.00	<div></div>		
2.05	DESVIO DEL RIO	m	0	1.00	<div></div>		
3.00	MOVIMIENTO DE TIERRAS						
3.01	LIMPIEZA Y DESCOLMATACION DE CAUCE DE RIO	m3	25	7.00		<div></div>	
3.02	CONFORMACION DE BORDOS CON MATERIAL PROPIO	m3	8	8.00			<div></div>
3.03	PERFILADO Y REFINE EN TALUD DE BORDOS	m2	2	2.00			<div></div>
3.04	ELIMINACION DE MATERIAL EXCEDENTE	m3	22	4.00			<div></div>

CRONOGRAMA DE ACTIVIDADES PARA EL CUMPLIMIENTO DE OBRA

PRESUPUESTO LIMPIEZA, DESCOLMATACIÓN Y CONFORMACIÓN DE BORDO CON MATERIAL PROPIO EN LA MARGEN IZQUIERDA DEL RIO PANGA, SECTOR PANGA, DISTRITO DE MAZAMARI, PROVINCIA DE SATIPO, DEPARTAMENTO DE JUNIN.

LUGAR SECTOR PANGA, DISTRITO MAZAMARI, PROVINCIA SATIPO, REGIÓN JUNIN.

FECHA 15/09/2025

ITEM	ACTIVIDAD	MES 01				MES 02				MES 03			
		I	II	III	IV	I	II	III	IV	I	II	III	IV
01.01	FORMULACION DE FICHA TECNICA												
01.02	CONTRATACION												
01.03	EJECUCION												
01.04	SUPERVISION												
01.05	LIQUIDACION												